Rejtvényfejtő verseny, 2019-2020

9. rejtvény

„Az elődök kultúrája egy-kettőre elpárolog, ha minden nemzedék újra meg újra meg nem szerzi magának."

„a lakosok az országnak különb-különbféle részeiből származtatnak és ki-ki az ő hazájabeli törvényt tartja az öltözetben"

A kulcs segítségével keresd meg az elrejtett kifejezéseket! Egy-egy mondatban írd le, mit jelentenek!

a	á	b	c	d	e	é	f
♋	↑	♌	♍	♎	♏	🡅	♐
g	h	i	í	j	k	l	m
♑	♒	♓	🡇	♂	&	●	❍
n	o	ó	ö	ő	p	r	s
■	□	⇔	⇗	⇖	◘	❒	♦
t	u	ú	ü	ű	v	y	z
⧫	◆	▫	✓	×	❖	⌂	⌘

Rendszerint vastagabb posztóból készült, fémgombos kabát, ill. ujjas nélkül, felső ruhaként hordott mellény, (régi) falusi férfiviselet: lajbi

●♋♂♌♓

Az atillához hasonló, csípőig érő, rendszerint zsinórozással díszített zubbony, kabát; régebben magyar nemesek és katonák viselete: dolmány

♎□●❍↑■⌂

Vastag, rendszerint fehér v. világos posztóból készült, bő, ujjas, köpenyszerű férfi felsőruha, amelyet gyakran hímzéssel v. rátéttel díszítenek, és vállra vetve, panyókán v. felöltve hordtak régebben falun: szűr

♦⌘×❒

Rendszerint vastagabb, durvább posztóból, szövetből készült bő, gyakran ujjatlan felsőkabát, köpeny: köpönyeg

&⇗◘⇗■⌂♏♑

Gyapjas juhbőrből készült, ujjatlan, hosszú, palástszerű bunda; nyáron szőrével kifelé, télen befelé fordítva viselik: suba

♦◆♌♋

fehér vászonból varrt, rendszerint bő és rövid női ruhadarab, amelynek vállrészét sokszor hímzés díszíti: ingváll

♓■♑❖↑●●

Rejtvényfejtő verseny, 2019-2020

9. rejtvény

„Az elődök kultúrája egy-kettőre elpárolog, ha minden nemzedék újra meg újra meg nem szerzi magának.”

Fehér házivászonból készült alsószoknya: pendely

Bőven ráncolt, gyakran fodros aljú alsó v. felső szoknya: rokolya

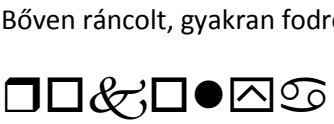

Kézben hordott (díszesebb) kendőcske: keszkenő

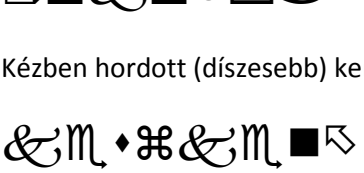

Valamely kelméből, többnyire selyemből v. bársonyból készült, rendszerint dísznek használt szalag: pántlika

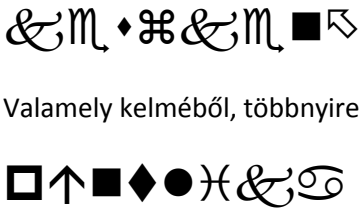

Korallból készült csiszolt ékszer, piros v. fehér színű nyaklánc, füzér: kláris

Könnyű, bő szabású, szűk nyakú női blúz: rékli

A juh gyapjas bőréből készült rövidebb-hosszabb ujjas felsőkabát; a magyar parasztságnak (férfiaknak és nőknek) hajdan országszerte elterjedt ruhadarabja: ködmön

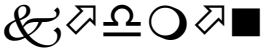

Harisnya: strimfli

A fej tetejére – gyermeknél az arc két felére is – szorosan simuló, sapkához hasonló fejrevaló, amelyet kendőből formálnak, ill. szalaggal az áll alatt kötnek meg; kis gyermekek, öregasszonyok s díszesebb formában menyecskék viselete: főkötő

Kötény: kötő